



親子で  
知り隊！

造幣局さいたま支局工場と博物館は、新都心のショッピングモール「コクーン」の近く。

## 国際人への第一歩！ 地元 Saitama の 魅力大発見！

### 【第5回】さいたま新都心 ～造幣局がさいたまに開局～

「国際人」が求められる今日。語学だけでなく、日本の文化や、地元の魅力を伝えられることこそが「国際人」への第一歩。まずは地元「埼玉」の魅力を親子で発見してみましょう！今回はさいたま新都心に誕生した「造幣局さいたま支局」を取材しました。

取材協力・写真提供：造幣局さいたま支局

取材・文 / 松原 ヨーコ

貨幣とは金属でできたお金、つまり硬貨（コイン）のことです。日本で初めての貨幣は飛鳥時代の六八三年につくられた富本銭です。江戸時代には徳川幕府の元で貨幣制度が統一され、銅貨、銀貨、金貨が出回りました。近代貨幣は、明治四年に大阪の造幣局本局で製造が始まります。

貨幣の材料は、現代では安定して供給できるニッケルや銅、亜鉛などが主流です。貴重な金や銀は記念貨幣に使われています。

大阪本局のほかに広島と東京の支局が貨幣の製造を担っています。が、昨年十月に東京支局が、さいたま新都心の工場跡地に移転。造幣局さいたま支局として新たなスタートを切りました。

さいたま支局の工場では、勲章、金属工芸品、\*ブルー貨幣を製造。貴金属製品の品位証明（金属の純度を分析すること）なども行っています。工場は一般公開され、造幣博物館も併設しています。

私たちが安心して物やサービスを買っていただくために、とても重要な役割を果たしている貨幣。その歴史や魅力が発見できるスポットにぜひ足を運んでみましょう。

\*ブルー貨幣 収集向けに、表面を鏡のように美しく加工した貨幣。



#### 造幣さいたま博物館

貨幣・勲章の展示、歴史、体験、ビデオ、販売などのコーナーが。過去の東京五輪メダルも見られます。

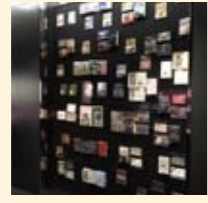

過去に販売された日本の貨幣セットを展示

貨幣しんだんや貨幣に関するクイズができる体験コーナー

貨幣は、使うほどにすりへってきます。あなたの硬貨はどうでしょう？硬貨を入れるとしんだん書を発行してくれます！

ミントショップでは、金属工芸品や人気の貨幣セットを購入できます

**DATA**  
開 月～金曜日および日曜日（祝日、年末年始を除く）  
※都合により臨時休館する場合がある。  
時 9:00～16:30（入館は16:00まで）  
料 無料  
問 048-645-5899  
検索ワード▶造幣局さいたま支局 博物館



#### 造幣局さいたま支局

貨幣や勲章ができる工程が見学できます。硬貨の見方が変わり、お金の使い方が変わるかも！



工場は平日稼働のため、見学は平日のみ

**造幣局の知識が深まるガイドツアー開催中！**

自由見学のほかにガイド付きツアー（無料）もあります。見学予定日の2か月前～10日前の営業日に右記の問い合わせ先に申し込み。開始時間は午前（10:00～）と午後（14:00～）で、所要時間は約1時間30分。

**DATA**  
住 さいたま市大宮区北袋町1丁目190-22  
交 JR宇都宮線・高崎線・京浜東北線「さいたま新都心」駅下車、東口より徒歩約12分  
県道35号線（産業道路）北袋町交差点南側  
見 月～金曜日（祝日、年末年始を除く）  
時 9:00～16:30（入館は16:00まで）  
料 無料  
問 048-645-5899  
検索ワード▶造幣局 さいたま支局

## グッド・エイジング 時を経て、なお、美しい家。



流行に左右されない大屋根の洒落た佇まい



真冬でも陽だまりの温もりあるリビング

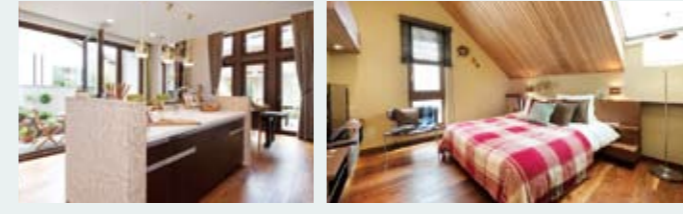

良い住まいは、歳月を経るほどに美しさを深める。  
それが、北洲の「グッド・エイジング」という考え方です。

北欧テイストの大屋根が印象的な  
**自然素材に抱かれた  
温もりあふれる住まい**

次世代省エネ基準をはるかに上回る高性能住宅、ムダ無く冷暖房が可能だから、家中どこにいても健康で快適。高気密・高断熱の確かな住宅性能があるからこそ実現できる、間仕切りの少ない“大空間”での暮らしを愉しむことができます。



#### さいたま ハウジングパーク展示場

営業時間/AM10:00～PM5:00  
※年末年始以外は無休です  
無垢材の床や木製サッシなど、木の温もりを随所に確認できます。お気軽にお越しください。  
TEL.048-767-3331



**ご入居したお宅を拝見!!  
見学バスツアー随時開催**

北洲ハウジングの住まいを1日かけてたっぷり堪能したいという方に、同社が主催するバスツアー見学会「グットエイジング体験ツアー」を行っております。随時開催しているのでぜひ、お問い合わせを。

## リアルサイズの街中モデルハウス

上質な「北欧スタイル」の住まい ●予約制見学会受付中●

◎圧倒的な開放感と使い勝手を両立  
吹き抜け大空間が生む開放感溢れる広々としたリビング、階段下収納や広々ワークデスク・ロッズ等、適材適所の収納を配置。

◎長く愛され続ける自然素材  
1階床は、無垢材の三層シャンパンオークプランクで仕上げ、木目が美しい扉は「四大銘木」のホワイトアッシュを使用しています。

◎自然エネルギーで年中快適な空間  
太陽熱や夜間冷気を蓄え利用する、エコな塗り壁「エコナウォール25」。冷暖房に頼らない快適な暮らしを実現します。

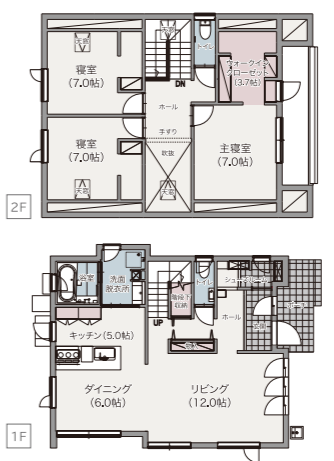

## 新年度幼児英語クラス募集中(2歳から)

平成29年3月末までに入会予約された方は**入会金半額**

### 英語を「読む・聞く・話す・書ける」子どもに! 英語幼稚園 Blue Dolphins

さいたま市で12年のバイリンガル教育12年の実績を持つブルードルフィंसでは、29年度の英語幼稚園生を募集中！  
幼児～小学生まで継続して外国人講師から学ぶ英語環境にて、自然と英語コミュニケーション能力を身に付けます。  
一人でも多くの子ども達が英語を楽しく「読む・聞く・話す・書ける」ように指導しているスクールです。



日本にいながらバイリンガルに!

- コース概要**
1. プリ英語幼稚園コース(2歳) 10:00～14:00
  2. 英語幼稚園コース(年少から年長) 9:30～14:00(浦和は9:45～14:15)
  3. アフターコース(年少から年長) 15:30～17:30
  4. 平日小学生コース 16:20～18:20(浦和は16:00～18:00)
  5. 土曜コース(年中から小学生) 10:00～13:00・14:00～17:00

### 教室説明会&見学開催中!

火～土 10:30～16:30 ※要予約  
各校にて随時受付中



英語幼稚園の1日をご紹介します!  
詳細はこちら↓  
スマイルママコミュニティ

季節のイベントを皆で楽しみます

<大宮校>  
さいたま市北区東大町1-624-1 ベルデ大宮1階  
bluedolphins07@gmail.com  
**TEL 048-662-2810**

<浦和校>  
さいたま市浦和区高砂1-2-1 エイバックスタワー中央館209  
bluedolphins06@gmail.com  
**TEL 048-833-1149**



ほくしゅうはうじんぐ 検索  
http://www.hokushuhousing.co.jp

株式会社 北洲 ハウジング事業部 さいたま支店  
〒330-0855 さいたま市大宮区上小町482番2 第8横溝ビル1階  
TEL:048-783-5300 FAX:048-783-2210